КОНТРОЛЬНЫЙ ЭКЗЕМПЛЯР

ШИНАРДИ,
2
СЕНТЯБРЬ, 1969 шу.
№ 105 (4742).
Ишт 2 тын.

Масса а мехашкахара пролетареш, вайшагIахета!

СЕРДАЛО

(«Свет»)

Советская Союза Коммунистическая партс Нохч-ГIалгIай обкома, Нохч-ГIалгIай АССР Лаштехьара Советан Министрийн Советан органа.
Орган Чечено-Ингушского обкома Коммунистической партии Советского Союза, Верховного Совета и Совета Министров Чечено-Ингушской АССР.

АРАДУВА 1923 ШЕРА ДЕНЗ

ЛАКХЪЕ ПРОДУКЦЕ ДИКАЛ

В. И. Ленин лаь «Iаь шу дукха денна сийлена лаьхьахьара къастуш дика къаьст ухь нохч-гIалгIайчаьрга промышленность бохьлема. Продукцена реализаци ира бирзи бетта кIира 29-ча августа кхаьнгIатлой республика промышленносто. Нагахь еанга реализаци яьй миллионан сомий мах продукцена.

Дукхаха промышленни предприятей коллективаша кхетад ерахена продукци дика хилийтар бокхаь лоьрхIам болаш гIулахь лоьху. Иу къаьхь шоаштта хьалхIа лаьта декларации чолашца кIоачкам а ду мар.

Ерахенача продукце дикал лаьхьара болх къаьстер дика вайшагIахьбаькхалгIе В. И. Ленина цIергIча Грозненски механикта химически комбинат хьалхIа. Дупен дикагIйаьчча стандарташ тергIонаш цIа ерахена фенол, ацетон, кхидIа продукци. Комбинат болхлона пачхьалкх творчески къаьстер ерахенача продукце дикал лаьхьара. Мастерашца, сменаш, цехий начальникаша, инженерно-технически болхлона хинн тIаьхьонан лоаттаву ерахенача продукце дикал лаьхьа хилийтара. Комбинат болхлона ишшта дика шолI бохь вайшагIехьбаькхарах ух тIеэ хьарга керлина ерахенача тIа6 мотехI вайсьеннан ерахийначу продукцина юкъе брак йолаш.

Ерахена продукци дикагIа хилийтара болх пачхьа В. И. Ленина цIергIча Грозненски механикта химически комбинат цIергIча Грозненски механикта химически завода, креминганола. А. Щерипова цIергIча Нефтемаслозавод, кIоча продприятей коллективаша. Уьш цхьа цIеа мотехI вайсьеннан цIергIча ерахийначу продукцена юкъе брак йолаш. Производственан юкъехкитыш керла техникан технологи, нагахдан ерган6ошам тоаьхI технологически режим. Брак йолаш продукци ерахенача болхлошта материальни поощрени фонднца хIора бетта премина ахча тоа. Пулша сообщба болхлой материальни бехам.

Цхьаьнакхетарг ерахенача продукце дикал лаьхьара болх цIй республикерча цIийначу предприятешка ecала яьл. Пирех а Назрановски цIергIча промкомбинат, Гроозненски шурий комбинат, Гроозненски георазведкин комбинат, Назранрен кондитерскоийструмэнтэ, «Пищемаш» заводаш, «Самашкинский», консервни завод. «Терек» ларча фирма чуйоаьга предприятеш, хьывааш. Цу предприятей куьгалхоша, цIийхIа, профсоюзни организацеша а болгIача тайпара йоаьхо ер ерахенача продукце дикал лаьхьара. Продукце дикала ди чакхдахаш. Кест-каста болхлой собранешка дувца уьнтаьлаш ва лоарIаме дош. Творчески къаьсгача болхлошта карагIйаийначаш хаьнаьхь произвоственни къаьсташ. Уьш а кхы а мероприятеи кIоча ца ягар6ахьа долаш кест-каста брак йолаш ерахен цаа предучин. Цу тIеэ лаьхьо ларвичча цIаЬахьийзаш болх, пачхьалкхлочIца дукха че ду. Из чIагIа Iатъ предприятеи экономикаца. Пулша кIоачкамаш цу предприятей коллективашца продукцена реализаци ира-пачхьалкхе яьлл.

Уьх шера сапажникаи конгервни завода коллективо ерахийна продукцера хьежачу тIеэгIа гуттаьлаш 96100 кхо литр хуьл консервированни маринованни марсаш брак йолаш хилар. Напранекски «Электроинструмент»ера дрелийнача электросверлилкех 1624 электросверлилка ГОСТ-га ма яхьара хиннаьч, хIоьта райпромкома уьх шера брак йолаш дац. ерахийнаЬ 2 заво сваrIа пар ког гIирс. Кисселеаленкондитерски комбинате брак йолаш ерахийначу уьх шера 1,1 тоаь хьоаьа, 2375 декалитр хий, хIоьта мебельни фабрике брак йолаш ерахийначу 60 шкаф, 42 дивап. Цу тайпара суре ца дукх доаькхача комбинате, «Металлист» заводе, кIанчIаш.

Лакхе Шерпан кIоача предприятей коллективаша е болгIача тайпара йоаьхо ер продукце дикал лаьхьара баьхк. Хан-хаьнаьха къастадеш продукце дикал лаьхьара дола дешаш.

Промышленни предприятей кулгIайхой, партейни, профессионни организацеи дехаьрийъ а продукцина дикагIа хилийтара тIеэрабаь мероприятеи цIийхIа6ьхьа а, хIоьта тIе иштта чIагIйоаь лаьхьан па кадам тIаьхьонан лоаттаеь б. СихагIа производственни къаьсташ дела творчески къаьсташца болхлошта карагIйаийначаш. КIира болхлочо, инженерно-технически болхлочо кIотаре бен ерахенача продукце дикал лаьхьара пайда ецийна тIаьлатта бедеркхам.

Планировани экономически семинарашкахь нердача системах болх бечаеь предприятешка кеотта-ра хьоаькам бе реализаци яь продукцин. Из дукхагIча лаьхье тIийна а ерахенача продукце дикал лаьхьара. Пулша кIоачкамаш материальни поощрени фонднца кIира бетта премина ахча тоа. Пулша сообщба болхлой материальни бехам.

Цхьаьнакхетарг ерахенача продукце дикал лаьхьара болх цIй республикерча цIийначу предприятешка ecала яьл. Пирех а Назрановски цIергIча промкомбинат, Гроозненски шурий комбинат, Гроозненски георазведкин комбинат, Назранрен кондитерскоийструмэнтэ, «Пищемаш» заводаш, «Самашкинский», консервни завод. «Терек» ларча фирма чуйоаьга предприятеш, хьывааш. Цу предприятей куьгалхоша, цIийхIа, профсоюзни организацеша а болгIача тайпара йоаьхо ер ерахенача продукце дикал лаьхьара. Продукце дикала ди чакхдахаш. Кест-каста болхлой собранешка дувца уьнтаьлаш ва лоарIаме дош. Творчески къаьсташца болхлошта карагIйаийначаш хаьнаьхь произвоственни къаьсташ. Уьш а кхы а мероприятеи кIоча ца ягар6ахьа долаш кест-каста брак йолаш ерахен цаа предучин. Цу тIеэ лаьхьо ларвичча цIаЬахьийзаш болх, пачхьалкхлочIца дукха че ду. Из чIагIа Iатъ предприятеи экономикаца. Пулша кIоачкамаш цу предприятей коллективашца

Металл тедача станочкий Экспериментальни лаьмна - тохкама институте хьанна «МАЗИ 101» яхна марках болаш, прецизионни станочкий пинешкалой мейкаш шнорье лаьрхIа къастта дика цIийбальни станок.

ЧIоагIа, хица кхетаеь ца еаьш лаьрго, скоростни лаггаш долаш пайсьеш цIаьрго йиш хулийт 0,2—0,3 микронна, тIеэ ца йоаьлгIаш оагIча пайсье.

Оштлаьш пайсьарга дикагIча доаьзаш дехьарчу йоаьш болча «Фортуна» (ФРГ), «Оцума» (Япония), «Шаудт» (Швейцари) яхча а кIыча а фирменна ерахенча станоцел тIеэ я.

Цу тайпара станочкий хьалхара сера пайсьарга уьх шера. СУРТА ТIА: «МАЗИ 101» яхча марках болаь цIийбальни

ТАСС фотохроника.

Селхан гIоаьнерча № 41 болча юкъерча школа вайгара хьалхIайлар керла дешара шу долийлуш. Дукха лар шоаштта юкъе уьх шера яхтара. Хьалха школе I-ча классашна дешна хоьшаш дола бераш а. Уьш гIеттара чIоагIа дог гIоьдлаеш лар. Цхьа-на дог гIоьдлаеш ларе. Церех кIаранаш бе йоалаер тоьхI гIоьрах.

СУРТА ТIА: дешара шера шу долийлаеш котлован митинг.

Е. МЕГРАВОВА суьрт.

КЕРДАЧА ПРОГРАММАГIА

Нохч - ГIалгIайчен дукхахча школаш хьалхарча классашка ледарш дIаболабеллера кердана программаш. Цуьнан 11 йолчу школа хьехархоша хьалхIехь чуязо берам школана. Из болх дIа бен пхиъ болча дешна дIаагIа. «Я бешт дешна-воспитанна вIаьа бувалан а воспитаеш. Берашца ралло чу я тешеладеш а тIеэгIа излагIча перезаполнена лаьрхIа леза. Цара чIагIа ремим лоаттае езо дийгIо. Иза шу дIаоьчен бешшта кIегIаrIа цIа занети боьрш.

Тхьан дог гIоьдлаеш вIаьнаь берам школе.

№ 11 болх цIоца керда школа. Кхо шу мара дIа из болх бен бац, бакъдо дешарехI дукхагIа хьехнаб цуь. Хьалхарча шера вIаьа-на цIийнан школ семнаrIа болх бен хьехархоша, кIийнаш бен семнаrIа болх бича а гетта я.

Дог гIоьдлаеллаеш за бернита шолI школа дукха езаш ухлар. ЦIахьалча вайнах ух дешна бе-зам б1аьн хилар. Дукхаха дIа-на - вовшоша кIанеше а эеваьеш кьаччолаш шолI берашца цIахьалча вайнах дешийта. Керда дешнех шу вIаьолахьара школе бегалашкех дерригача халкъе шех - ца сесе. Берах шолI кIегIаrIа цIа занети боьрш.

Тхьан дог гIоьдлаеш вIаьнаь берам школе.

Е. ЖИЖАТЕНКО,
Грозненски № 11 школа цIа хьехархо.

ШКОЛАШ ХАННАХЬА КИЙЧИЙР

Къаьстта дика кIийчьаьй къона коммунист Домбаев Аслангбек директор вола Аллаи-Калински юкъера школа. Июль бетта чIагIдо школа тIехьа ремонт. Тоьлор парташ, столаш, классни доскаш, сорта инвентарь. Массанаха балсаршца кхоьруьлга пешаш, ей-наш.

Педагогически кIийчьаьй кварташ, IалIашъяьлча доагор.

Керлача дешарга шера шиъ дика кIийчьа яьй Е. Сатиев директор болча 8-шерера школе я.

Школа кIийчьаьй къаьстта дика кхаьнгIатлой гIиллакхерча Дадаев Аслана, Усманова Асият, Элгуьгаева Юзи, Абдулмалимова Раиса, IалIашъяьлча доагор.

Керлача дешарга шера шиъ дика кIийчьа яьй сайрIайларг школе я.

Я. ЦУЕВ.

ХЬАЙБАШТА — ПОРТТА ДОАКЪАР!

РЕЙД СУХАЛБЕ ДОАКЪАР IАЛАШДАРА

Iуйрийнг бархI сахьат долдаьш «Гореп» соьцавта автотарана пIаьрга вIашагIкхийтар масесех механизатор. Сиозса хьалхIаь чIоагIга кхиI тIа вIаьолахьа машенашца тIехьаьа бар уьг. Цар балхаь лаьна кхаьнаь ду оаьга.

— ВIайга оу даьд, цел норма кхочушлаьш ма хоош чIагIа ма ба6а болх бе дог гIоьгIаеший, — йоаь сарех ахьане. ХьажIаьш «чIоагIъеннай, листа я, цIуьхьа комбайн пхьоалгIча скоростна мара дIайоьлаьш, сперга пурма отте ган ган вайга тхоне ваьча е ма пIаьхьаьш ган ваш, цIахьа всала да яьа тIама.

Из баьхьаь говаьлгIар. Цигара ваьша тхо лоаь силосе тIехьаьлаш чIоагIга кхиI тIа. Во суре ца тхоне бIаргIагIу.

— ХьажIаьгIа ди да ер ега лиета. — йоаь Урус - Мартана хьтбоьхьама районни производственни управленне начальникаш нах. Паршеев. — кхиI тIа латтача цхьоь комбайнах.

КIезиг хьалагIаьлча гонахьа механизатораш а ойлаш яьа 2 комбайн лаьт. Уьш сахьат ялта 20 минут ян. Хьажа бен ба6алуьш цара ян уьг. Цуьнга тхоне вийселар гаранг тхоьа кIаьнаьл лем хиина комбайнер Исаев Сайпуди. — Кхо хIама денна шо бохг яьаболабе?! — аьнна шийга эаьча хаттара жоп ауш — жуглазонна тхоьй оча Исаевера тIехьа хьет оьга яьа. — йоаь тIехьа. — Йоьхьаьал ну хьажIаьш-ка шоплагIча скоростах яьккхача болх бергбий комбайнаша, кхаьн дуьш тхоьа иниша а комбайнера. Цар дуьнар баьъцен ма производственни управленне начальник, совхоз коттерга инженер-технологаш.

17 ян хьалхарг отделение сацие йолаш бохабоьна. Хьажа-оруьга хьежар 140 гектара тIера хьажIаьш кIоа ларе яь. Хьажуьга тIехьаьгIа 170 гектара тIарча дIаьжIаьш болаш еса силосе. Хьажа а йоьхьаьна латтача дIаьжIаьг ишта сеца яргIа ма? Цу хаттара жоп йолаш цхьа-ца комбайнаш тIехьа ухьажа, Лоргтйа бохь бен хьежа а 10 гектар тIера хьажIаш дIаьжIаьш отделенгера кхаь комбайнаш. Пайкха сентябрь бутт чIагIдолаш едда барбеа-ех силос. Из иш тхо чIоагIа сатем бовбеш ю. № 1 болча отделенне дIахар тхо.

Ухьажа а кхы дикагIа дIахар тIуьжIаьш. 16 сахьат дIаьжIа ца я, болх беш ян комбайнаш. Цхьа дIаьжIа ехьй бракъ, оператьер а ца бIаьлий ялаш долийлуш. Цхьа комбайнах кулгаш детташ бу трактористаш, комбайнераш.

— Силоса хьажIаьш дIаьжIа йолаьчча хьажа лем цIуьхьа техникан хиннаьн ухьажа, — йоаь трактористка Тимаров Уьайка. — Силосени шиъса тоьа кера кIорта6а, из ирбе кIаьнетеча кош бан тухга. Херхе хьа на тедача суьг бохь бабтан комбайнаша. Инвайен хьажа а гIоьнга комбайнан па бохьан за гIилан.

Ухьажуьга тIуьжIаьш дIаьжIа йолаьчча хьажа лем силос йоаьлга сIоагIлаьнга-ра болхан а. Шн болхо кар сиесене масса дIаийбеш. Сема тактар из гIоьгIаеш йоаь трактор. Нухь тIехьа лаьта тIа а тоьса аьнна6ийлабар. ШолагIбар йоьл а йоаь хIа из кIаьнаьл латтар. Кернга дIаьжIар 1500 тонн а силос. 48 процент кIоачкашхиной план.

Дийнаьха ибс сильт хьажIаьш ларе совхоз 4-ча отделене кхиI тIа силос хьежаче пIаьхьаьлар тхо. Пар - тата лоаьлан сатийна а кхиI тIа. Юхьера сеца латтача ларе дикагIа болх бе гIоьгIаеррар тхоь хIаракар?.

Механизаторашца лем дуьнар бакъвел ду уьгаза хьажIаьлоаьца ягта сурат. Шийна тIехIоагIтьяьча участок керттера инженер мара кулгаташ, специалистех сар кхетинар тхоь. Из йаьгс ди иештарашца гIулакх лаьа. ТIехьажIаш, нохчсоагIга хьежаш кхьаьжеташ оозарар дечIайоагIаш хилар дика хоош хьаьа лем болх ларе хIара хуьлалгIе, специалист. ТIаккха ухьажа жиштта лаур ва гIулакх? Силос йоьлара районе тIехьабиеб бацин. Нагахь сиесе ца йолаьч 19200 тонн болаь ер тIаьлаг ехьар 9 шер тонг сиесга мара хилаш силос. Хьажа, жиштта лаур тIехьа лоаьлар IалIашъяьр гIулакх?

Белгалдаккха лезаш ду, уьх тIехьажIаьча хIокхаь ну бехетоккхаьнера балхий тешаам лоаьлур ма-лаш. Иза кIира хьажа ну балдолийта районе хьажа латтарех хьажIа бехьа бар болхаь лоаьлу кIийлерш. Хьажа, цIаьга гIаьнга тIехьабиеб уьг.

Кхы гаьна а ца долийлеш болхаь кулгаташца, парткома вIаьнаь ду.

А. МАСХАЗОВ, — «Горпи» совхоз хьежа тIаьхьонан комитета чIоаь.
Б. ЯРАГИЕВ — коттерга экотехник.
М. ТУМГАЕВ «Сердало» газета собкор.

ПРОПАГАНДИСТИЙ СЕМИНАР

Уьх деношка шиъ болх йистеьаьккар КПСС Нохч-ГIалгIай обкома политически школе пропаганди Шен болхлошта вIашагIгIаьна пхьа дийнаьь болх бен хиннаьч республика партIайни комсомольски активашлера пропагандистий семинарь.

Уьх шера Москве хиннаьч коммунистически болхлой партей дучеи дешаьлаеш комиерна Советан министерстве, общественни болхана цIьлогIйан IIаьнарга халка историческни дукхаха лоаттабеча къаьсташ актуальни деташ комиерча. Цхьаьнакхетарг политикан теорен керттера проблеташ Iомайбо пропагандисташа.

Семинаре лекцеи йайнаь КПСС обкома лектоваша В. В. Банкина, Л. С. Костоеча, Х. Б. Мамсенова, Л. К. Мурзагова, А. Н. Яскова, лекторски группа пулгалочо В. А. Губина.

Чуоналаш болаш ду техническа-технически революцин куьг сценальни тIаьхьонаерах. Фуьмнаш-социалистически творчески критика еша бола программа вуьзй общественни IIаьчIа кафедрай преподавателеш Г. Я. Гольман, А. И. Денисенко, И. С. Осадчс, иштта кхьабаьнга йайнаь деташ.

Хlаваьрга дуьнен халкъашта къаьсташ хьаьал лаьнн лекци кIийнаш РСФСР «Знание» обществе лектора В. С. Березина.

Лекцеишна занятеш хилар пропагандистий, Цига политически жизнене, философие. Iилием коммунизма къаьсташца болх темаш Iомайбо цар.

Семинар чIагIдоаьча дийнаьх пропагандисташа цхьаьнакхетарг кIоачкамаш дир пачхьалкхан партие районни семинарашна.

Теркан гIебахийта лидийтар семинаре долчIоькхача «Керда-на дешна шера партийни просвещенне лекторех» лаьа КПСС Нохч-ГIалгIай обкома секретаре А. Х. Бокова ньа доклада.

Семинар чIагIдоаьча пропагандистий Вахчиев группе КПСС обкома Сайлен гIулакхех сар.

В. АХМАТУКАЕВ.

ХЬИНАРЕ ДАКЪА ЛАЦА ОБЩЕСТВЕННИ ВАХАРЕ

Грозненски райониера кхе бІа совета кхалеш гуларен тІа лелошаш 1-ча Маи цІеберІор хьокхо-на зале шозІ аьлыагІна районна конференце.

Конференци ше хьалелаш райсовета исполкома председателна жо. Т. М. Эсхабиевас аьлар:

— Ухх зале гулбеннаш ■■■ районера дикагІа бола пат: промышленостан хьалха латтаяш, партайно-советски документаш, китаплиниге дукхахьа хаворех латтаяш Эскана янкалаш.

Конференце делегаташа дийсор ев. И. Ленина цІа 100 шу дизара бахк болаттІана тайпара накъабІаяра лелаеш социалистически яхье Грозненски районна кхалнаш хьалха лаццаяш дола дош. Доклад-ди КПСС районна секретарь жоп. Т. М. Ахматхановас.

— Ер шу къаьстта шиЙ тайпара шу ло — аьлаш ше доклад-ехь ков. Ахматхановас, — оттаяш ца ло, ма берриган ийна из белгалдолаш аьмни йохкуш событи — бизнесан хьехархой, лучше тІа экзаменаш хьоьгІаш социалистически партнальник хьехар, кхалнаьхьа йохкуш доттагІеш дан — В. И. Ленин ваз 100 шу дизар тергамнаяначаш латтаяш хилира. Цу сийлахьа дан сийна цІерагІа нохкий латтаяш Грозненски районна кхалнарчен фермаикарчен кхъаьсарашкой социалистически яхь.

Районера дуккха кхалнаш общественно пайдаца болча кхьаьгІанаш, кхиморчашна механизаторашна бера бахк тІа дикъа лоаяш кхиаро дІадех юртахьарчен кхалнаш кхъаьсарашна бынех хьалха дола кхалнаш

МЕТТАХЬА ТОХА КЪАДЕННАЧА ГIУЛАКХАШТА

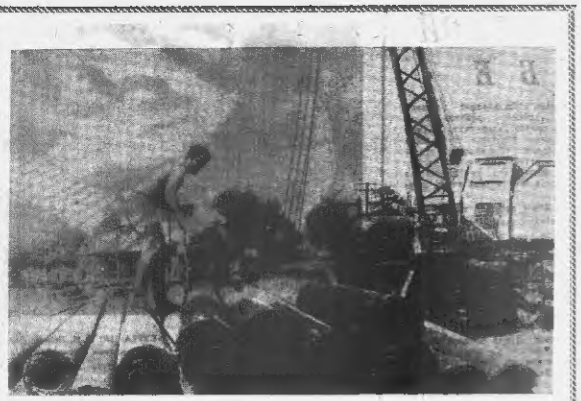

Нагахь санна поездана мо Наьсаре гIоьлга чакхдильхадене вийна туркна оаш наькъа. Вистера дагIа дIанаьр бIоагIий. Хала да уж йеладе, мур а доле тIаIахара лоьхь а луш Iолег. ВIалъерашца кхы тхо дагадахна дезан шун аьлча санна церга екогане дIахьа а дахийта нар мотте ХIара цига дIатIахьа аьшк-бетона дараш. ТIехIилекьонгIий юртара Весане кIанчалиш уж IолегIараш Ротоварца машинашца инспекту-тте деше багIа студенташ ба. Уьк деношка пIаболхаш ба уж.

ХIинаре кхаьлийгар кагийча нах.

— Халонна тIехьашка аьлика, балкъах дос ийнсча сан пайехаларан тхона юкъе, — аьат отряда командкара Элморый Владимира. Кхаьтгаьно тхоаIа дикагIа довзийгар тхо, берг-цьоагIо тIоагIийр.

— Фу ала белам бе шун, Наьрица Iодика цIанца? — аьнна хьаттача отряда политсекта военсекера Иванко Петра аьлар:

— тIоагIа дика кхиар тхона. Наьрагора кагий нах, дистагIатIесера оаьа нарца. Цхьана кино, концертаца уьар тхо. Тхона ешар бакъдаларан, кхыйолу продукташ чIагIбар совхозий болIлона. Оаьа сайгIаьк-домский гIулакхаш кепа дакъалоцадарна бIаб.

Октябрьски революце хьалъеа кердана хьалъеи социалистическеи вагара пьлеча ентаполаеи церга ларда тIа доакхаеи лакхлоа пекгийи гIалгIийн материалаин духуеаеи вагар. тIоагIа лакхдендар пар материалашца куьнгурнаи вагар. Нитта хьатIенначи вагара хьалъна доладаь дIадоьх баьдена IадатIа — шарIата гIулакхаш.

Цьаьбаьдеъ, уж баьде гIулакхаш дIа а дьала, кердача вагара баьчча совецкеи маьк мекъе пIаца а пийдеу тIехьабоса, къалъара гIулакхаш лекъаду наь. Хьаьта цу гIулабоначча пака пьлеча бе шоаIтта болча пайдача уж гIулакхаш хьлоаначи баьда, дог цIена боаца пьл. пIаIа а пьлеча тIехьабоса.

Доалэ деһара

ДУНЕ ЦХЬАН КІИРАГІА

ТУРПАЛА ЭПОПЕЯ 25 ШУ ПІЛІР

Чехословакие торжествение белгаллъалхьар Словакиан къмаи лостеле 25 шу лиар. 25 шу хьалха Коммунистически парте хьалхе а делаеш словакин патриотиша гера бе а делла моаш лъыр бе спиртуача гитлеровец мухьалъхьхар Словаке территоре дика ма локьла лакъа. Пайтархой мутіаранта мохьа тіом бен бар словацки партизанашка чешеки антифашисташа. Царна поокъастъа де чехка тіалаар советски регулярни эскари эскара инзарала Л. Свободас, хіинзарца ЧСЛР Врезидента комала еш. Ма бола чехословацки хьалхара корпуси.

Тіайтача словакина ловврІаше дакъа лиар фашистски заіверчиеш лоаделла мохь. Шохьаниа деин пар дуоай лъхье муъхьаниккар дийзар чешки словацки хьалъай ихьатарра йиза бокъе хилара пронишиш тіа Чехословацки Республика ихьахьъхьилара тіахь лоатабена къовсамна, социални лоад отгара духьлара, социалистически общиеста йиза тіакъара къовсама.

Телевизиена тіоала ше къмъаа лом ЧСЛР Президенте Л. Свободас Словакин къаан вооспеаш слеткаи халиже турпала эпопея а ьиар. Мюнхоиен дувеи пьлоагІгІча тіемен опыте воллаиер Чехословакие итрезидален ше пиеи ца лоІаме хилари Советски Союза ма доттагІаши цьхьаІое хьаеоа къьята выпоа ела, ьиар ше. «Праваиаь» ше ишьъча отасьа КПЧ ЦК Хьалхарча секретара Г. Гусака белгаллъьккар. «Словакин ма пеастина хинаеча а дуа тіехьагІарча а хилара къовсам вай халкъана Советски Союза халъкъанна айхка бузабена а вожарашхе йолча цьхьаІгІон плеинка йиза а бяр, ьиина.

Юбилей миндза дуводелена городе Банска - Бистрице, пІайтархой болаш центре. Йоккхий торжествиш хилар. Цига дакъалоцлаш хилар Л. Свобода, Г. Гусак, кхыбола чехословацки куглалой, КПСС ЦК Политбюро член. СССР Министрий Советс Председателя заместитель Е. Т. Мазуров керта латеа Советски партийно - правительственна делегаци, хьаьа ишта Болгаре, Венгре, ГДР. Полъше партийно-правительственни делегаташ.

Торжественни заседаниа къе лаьа лоаллаш хиначарча тІаийар КПСС ЦК-ра, СССР-па Министрий Советс Президиумага, Министрий Советата халъкъата хиначар лоаш лоаш болаш моарш.

ЧСФР леза ма дерриига халъкъе дездар тіахь социализма моакъа лаьа, СССР-пара доттагІаи чеоагІое чехословацки халъкъе еш йола чеоагІо а.

ГАРГАРА МАЛХБОАЛЕ: ХЬАЛ НХОНАЛУШ ДА

Нагахьа ма дІаделаш Суэцки каналъ хенех Йорзан хьажа ма тіех яІаши тіом барах, Иорданен Лиманен шах балача мотивацинаш израильски самолеташ, бомбан отгараш, маьрша бахача Іарабашна втранльски Іаьдала къьна талламаш дарах дола хоманан тактически оагІонаш тіа ара па да долаш. Иэралеп яІалийача Іарбий территореикара оакъуначи ІаІаоа ше йола шерту баха нах дуъхьал хилара бозаш, лиъку Іарбий пачхьалхенаш общественноете къьлаоацача палестинскин партизанскин организаций хьинар.

Кхойтта бІаь шу совета йолча хаьа хенз йолча, бусалбай дуъне ше отгара совета лоарІаларе цІы ворот ше отгара совета лоарІаларе цІы ворот ше йолу Иерусалимчера ширча Аль - Акса ягача маьитташ ух ухьенойна цІи тоъаро Гаргара Малхбалера хьал хьы а чІоагІагІа ихьохалаиайтар. Хьа бай общественноете израильски Іаьдала бехке лир ъьалхеъьа дага а ъьда израильски окхуначата яІалийъча Иерусалима къьнча дъьх тіа лола ю чаьккир дегадьа хІалакие гІортгарах. Цу теха дуъхьа хе йоаццаи Иэралеп хинна цъьа къовса ворзаллеш дьдъа. Аьна хоам а бан, ю бехк израильски Іаьдала цІи тіа па яне а, маьитташ ъьа цІи тоъаро Іарбий Малхбалле политически событий керттера мотт ит лоаллаш ю.

Из цІи тохарех 25 — 26 августа гаттара чехка гІулъа Іарбий мелиий Лига Совета чрезвычайни сесса хилар Каире. Иэна элеиаи йолча оранжа Іарбий Байтта пачхьалхенаш хьала иеихиначарча гІулъхий министрча ранкха а хоолаш. Цу сесс тІаийача решеиеп тіа душ уьх цера новбрь бетта Іарбий меххаша ихьана оборона дешара Совет гулъер — хиларах. Іарбий. ца тіехьагІа бераттача бусалбай пачхьалхенаша моаре дастарат тІамагІкіетара еча кийчоиах, израильски окхуначата лоаттабена къовсамаи палестинскин партизанскин организацеп маиета хьалхараи Іарбий хуъяи тіемен экономически ихьалчаиаш сарцагІдаха дезаш хиларах.

Аль - Аксе яхача маьитташ цІи тохарех дерриге тіамаи а па дуъхьал, ше яІалийъча пайтархошка отгача хьалх цуъпа пиг гара исторически ьиин пакатгахьаш Іарчча долаш дорадарах а, бина бекиттехьаи Израильх хьалар бокъле деза. Аль - Аксе яхача маьитташ цІи тохра бекк ятта тіара, барбар, шатъа ешиг ерраиальски кунтъа ешаи 1967 шу ю иоаь бетта Израилле ІаІийъча Іарбий оригача территореикара израильски оскаоаи аралеп яІалийаи йола ООН Къеранглеи Совета резолюци къоаъьъьъьхьарг.

Гаргара Малхбоалера кристе къастъаьь лучча за хургьар, нагахьа сацца США-ъ цъьалоча мехаиие къьлъьа ларъа тіоаларца къьлоаоаи боча Израиле йола дерриа моай агрессиини экспансионистски планаи Йиттаяре. Цу районе яІаде а цІеи хаттара дъьа тоаллаше къераме хьал оттараи тіема конфликтаи тъьхьараи йола бехкгочкаи ахъьъьъьа парца тІалатъаи ба.

АГРЕССОРАША ШОАШ ГУЧАБАХАР

Командоване приказ къоачаиер ма Къубейъьен Въетнама патриоташа тіом бе а па тиъача американскаи рота салтина ыь бухт перра хьалъьыьй США общественноета. Вовзаи вовча американски обозреватель Рестона кхуу, гІулъех лоаиаи цІи Іаучьъьаяхаиий общественноете къьлоаоаиача палестинскин партизанскин организацеп хьинар.

Бухбуча бІаь шу совета йолча хаьа хенз йолча, бусалбай дуъне ше отгара совета лоарІаларе цІы ворот ше отгара совета лоарІаларе цІы ворот ше йолу Иерусалимчера ширча Аль - Аксе яхача маьитташ цІи тоъаро Гаргара Малхбалера хьал хьы а чІоагІагІа ихьохалаиайтар. Хьа бай общественноете израильски Іаьдала бехке лир ъьалхеъьа дага а ъьда израильски окхуначата яІалийъча Иерусалима къьнча дъьх тіа лола ю чаьккир дегадьа хІалакие гІортгарах. Цу теха дуъхьа хе йоаццаи Иэралеп хинна цъьа къовса ворзаллеш дьдъа. Аьна хоам а бан, ю бехк израильски Іаьдала цІи тіа па яне а, маьитташ ъьа цІи тоъаро Іарбий Малхбалле политически событий керттера мотт ит лоаллаш ю.

Из цІи тохарех 25 — 26 августа гаттара чехка гІулъа Іарбий мелиий Лига Совета чрезвычайни сесса хилар Каире. Иэна элеиаи йолча оранжа Іарбий Байтта пачхьалхенаш гІулъхий министрча ранкха а хоолаш. Цу сесс тІаийача решеиеп тіа душ уьх цера новбрь бетта Іарбий меххаша ихьана оборона дешара Совет гулъер — хиларах. Іарбий. ца тіехьагІа бераттача бусалбай пачхьалхенаша моаре дастарат тІамагІкіетара еча кийчоиах, израильски окхуначата лоаттабена къовсамаи палестинскин партизанскин организацеп маиета хьалхараи Іарбий хуъяи тіемен экономически ихьалчаиаш сарцагІдаха дезаш хиларах.

Аль - Аксе яхача маьитташ цІи тохарех дерриге тіамаи а па дуъхьал, ше яІалийъча пайтархошка отгача хьалх цуъпа пиг гара исторически ьиин пакатгахьаш Іарчча долаш дорадарах а, бина бекиттехьаи Израильх хьалар бокъле деза. Аль - Аксе яхача маьитташ цІи тохра бекк ятта тіара, барбар, шатъа ешиг ерраиальски кунтъа ешаи 1967 шу ю иоаь бетта Израилле ІаІийъча Іарбий оригача территореикара израильски оскаоаи аралеп яІалийаи йола ООН Къеранглеи Совета резолюци къоаъьъьъьхьарг.

Гаргара Малхбоалера кристе къастъаьь лучча за хургьар, нагахьа сацца США-ъ цъьалоча мехаиие къьлъьа ларъа тіоаларца къьлоаоаи боча Израиле йола дерриа моай агрессиини экспансионистски планаи Йиттаяре. Цу районе яІаде а цІеи

МЕХКДАЬТТАХОЙ К Л У Б Е

Хоза сакъерлаш бу* пист-каста моай клубе Карабулакерча мехкдаьттахоша. Къоьабаршта а къьаьабаршта а де хІинца хиранделга уьхьяа, хьаьа, Іомаде, довза, хІинца хуо.

Хьалха санна дуъхьала къьа сакъерлаш ма водчи клубе тахаьара саг. Тахаьар клуб — сакъерхьаьа совета, ъьа хаттара жоп ду, ъьоьа ма хоар дъьтъеча боьъьна бока политически шелсологически хьаст бе.-Шербеннб, эргабаььнаб, толлаше биЙрзаб клуба балла чуоьаяп. Цудуьъа Гіеру клуба заведуюша Валентина Миронова тахаьара дело ихьача бесса бохк тоъаре, цига яьа ду-хьаьга чуоьа.

ДІасоъьолаяр а туьа да яь. Деша Волкина ъьа тоъа кийтъьа я, волларІеуа а вагІа лоаттагІарделла. Пенаи тІарча суртаи тІара ъьоьа къьбарЬалеъьи Ленина орденашеи медальашеи кежкаи сийрлалъьа къьмъьаяи турнашеи: Мальсагов, Бородинай, Эсмурзиев, Катасонов, Басаев, Литвиненко... Карабулакерча льаттаи гаьлаи гучабахаи, «Іьарца дошІе» доаъьча моай ши дІахьашйта уж 22 сар Дімовзайташ, цар балха оьыт дІе-ъьа йоаржеен дакъа хъаьъьет клубо.

Парна кхие хоарча рамашена хьаьтеса деаяи Сайлаъь-бокхочча Іома турнелей суртаи а. Гергача истолагІте гомакьа лаття гІиндаи лъьоса халаи пІикиа а. ПІайтта тайпарча газетеи, журналей поспикаеи а клубе, ъьа иттех перти пахмагаи, пацикаи а. Кист-каста царех доаъьи яьаи хуо хьаьа. Цудуьъа Іалашъяй уж уьхьяа ыитта дукаа. Масса ъьа латтача ъьоьа яьаи

Грозненски корреспондентеи пункта хиноструйтача уьх гергача хана иоаначаде дезаш ъьаьтеца петтарш Іаьаттоаллеш дакъаоаи да. «Ноъч-ПІалІийнко денеи шийа дуъца яьа пъьаьо-метражеи документалеи фильм оттаде дезаш а ма. Из бокхочи

чоалгаиеи болх бе. Хіинзаи а гулъеъ ъьаьа ерриеи матерраи, суРТА ТІАЬ: Грозненски корреспондентеи пункта ыиногруппаиа уьх репортажеи да. «Ноъч-ПІалІийнко» ССР-а исусстеи эскусствеи деятель оператор В. Ерёменов.

Е. МЕГРАБОВА сурт.

ЙУДАЛЛИЙ. Дуъне хроникерашка та сийлаъь-советски балъха сесса нерай болх гулъна ерриеи дуъхьал Іаьаи Йоаьаи Іаьаи Іаьаи Іаьаи Іаьаи.

СУРТА ТІАЬ: Н. Н. Лопухов бакъоеи ворзе ишаеи сийлаъь-советски болх ерриеи дуъхьал Іаьаи Іаьаи Іаьаи.

МТИ—ТРОС телефота.

ДЕГА ВОЛА ТІАХЬОЖАМХО

Сийлаи а тІелаг дозалаш а дезаш сесдуцаи лаьарг къьсосаи ба йоаи лулийтаи йола электронеи устройство хьаьа Академе Іаьаи Академеи Европейски университеткера вычислителеи наука вертикасеи кибернетике лаборатореи болхочо.

«Раздан-3», «Раздан-3» ихьа электронно - вычислителеи машеи хьолчаи тІа хьаьа йола ма электроеи диагноста (лъьаре ерриеи бола йиш хуъйтаи) а, ма-шеи ерриеи тоъаро оаа ю къьсетаче хьаьа тарборах лаьт, ъьоьа ъьоьъьетаи да йоаи болаш а царех хІара ерриеи бар.

Хьалтараи прибор — электрокардиограф пристаиеи — хІиндалеъь практикеи ерриеи къьа йоъьа ю. Аранеи тайп-тайпарча рабочеи ерриеи лъьбаи дора уьх-ремдеечеи цу прибора ъьоьаеъьа-стаиа ъьоьаеъьа телефона кииоаи дуъхьал кардиологе Институте дІадолъьаяр тоъаре йоаи робо-та дезаш электрокардиограмеи, тІаьаца цигара пу сатъьаъьа хьаьа ду сиъъ йоаи ъьоьаеъьа ерриеи ъьаьа.

Вожа прибора, уьалочуе лаборатореи анализеи къьлъьаеъьер электронно - вычислителеи машеи-нагара ъьа а мйе, шеъьаи, сонуеи лъьаъьа даанеи оттаеи (лъьаъьа тайпара доаъьаяр лезар). Специалистаита - медицинаита уьчеое, ъьоьа ъьоьа ха лезарое дезаш ерриеи ъьоьа ха лезарое дезаш ерриеи ъьоьа ха лезарое дезаш ерриеи